

URGENTIE BELEID

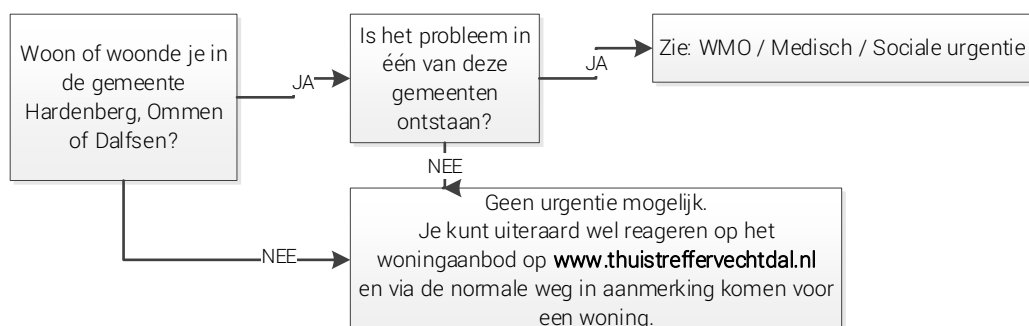

WMO / Medische urgentie

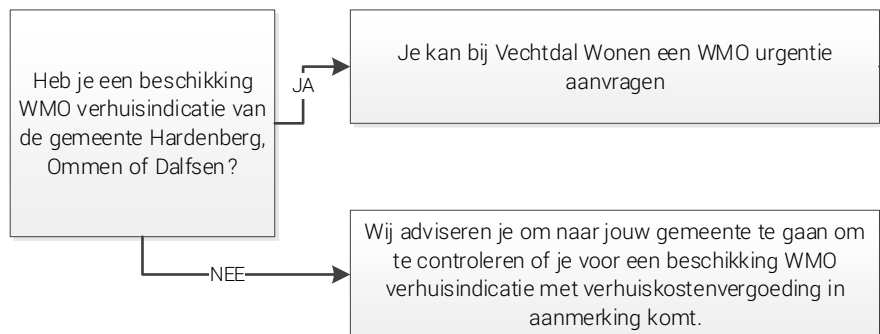

- Voorwaarden:
- Je woont minimaal twee jaar op het adres in de gemeente Hardenberg, Ommen of Dalfsen.
- Benodigde documenten:
- Schriftelijke urgentieaanvraag waarin je jouw problematische situatie omschrijft;
 - Beschikking WMO verhuisindicatie van de gemeente Hardenberg, Ommen of Dalfsen;
 - Uittreksel uit de BRP (Basis Registratie Personen) van de gemeente met adreshistorie;
 - Inkomensverklaring van de Belastingdienst (meest recente).

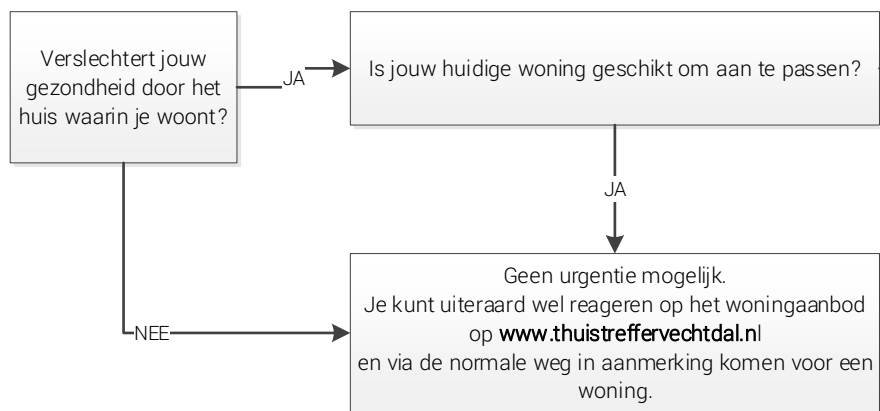

- Voorwaarden:
- Een andere woning is aantoonbaar de enige oplossing voor het probleem;
 - De woning is een woning waar je permanent mag wonen;
 - Je woont minimaal twee jaar op het huidige adres in de gemeente Hardenberg, Ommen of Dalfsen
 - Schriftelijk positief advies van Care Group Nederland vereist. Aanvraag voor een advies gaat via Vechtdal Wonen.
 - De kosten voor het advies zijn voor Vechtdal Wonen bij een positief advies, maar voor jezelf bij een negatief advies.
- Benodigde documenten:
- Schriftelijke urgentieaanvraag waarin je jouw problematische situatie omschrijft;
 - Documentatie waarmee je aan kunt tonen dat je aan de voorwaarden voldoet
 - Uittreksel uit de BRP (Basis Registratie Personen) van de gemeente met adreshistorie;
 - Inkomensverklaring van de Belastingdienst (meest recente)

Sociale urgentie bij echtscheiding of beëindiging van een samenlevingscontract of geregistreerd partnerschap

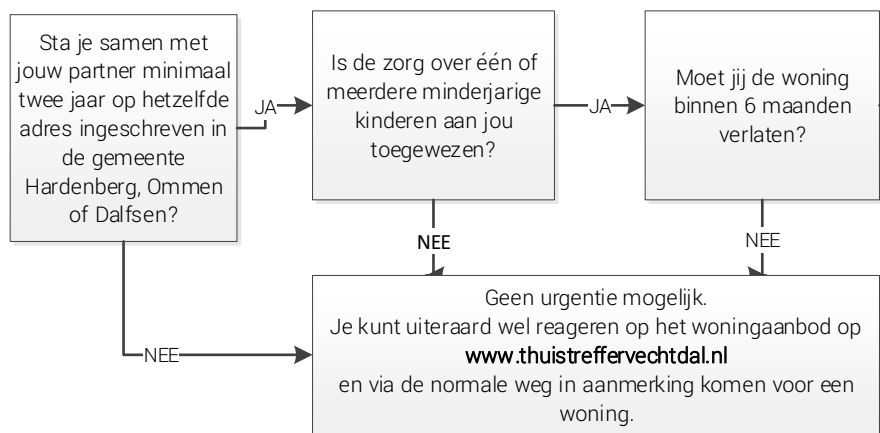

- Voorwaarden:
- Je kunt schriftelijk aantonen dat het samenlevingscontract of geregistreerd partnerschap is verbroken of dat de scheiding is uitgesproken;
 - Je kunt schriftelijk aantonen dat je één of meer minderjarige kinderen hebt waarbij de zorg van deze kinderen aan jou is toegewezen;
 - Je kunt aantonen dat je binnen zes maanden de huidige woning moet verlaten;
 - De urgentieaanvraag moet binnen drie maanden na de officiële beëindiging van de relatie ingediend zijn.
- Benodigde documenten:
- Schriftelijke urgentieaanvraag waarin je jouw problematische situatie omschrijft;
 - Documentatie waarmee je aan kunt tonen dat je aan de voorwaarden voldoet
 - Uittreksel uit de BRP (Basis Registratie Personen) van de gemeente met adreshistorie;
 - Inkomensverklaring van de Belastingdienst (meest recente)

Sociale urgentie in een andere situatie

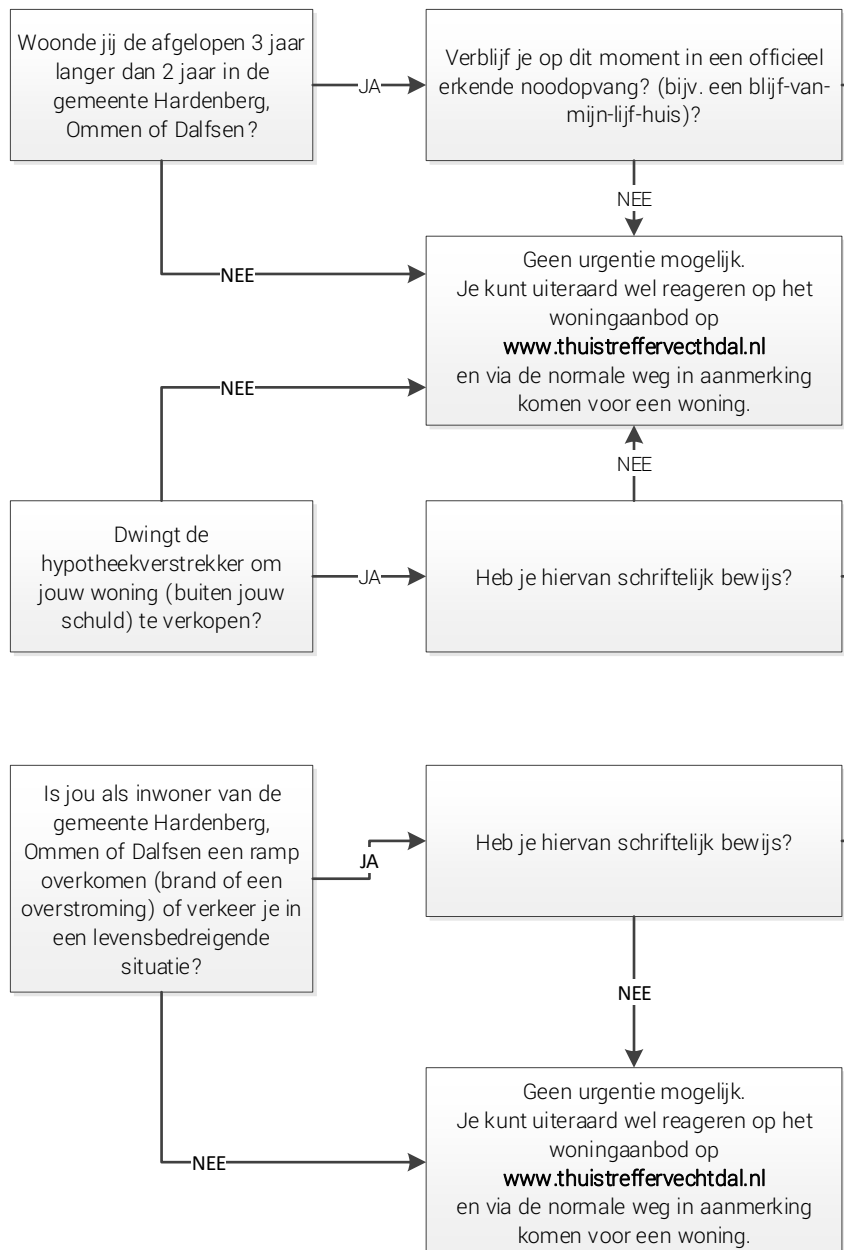

- Voorwaarden:
- Je woonde in de afgelopen drie jaar langer dan twee jaar in de gemeente Hardenberg, Ommen of Dalfsen. Op het moment dat je een aanvraag voor urgentie doet, woon je in een erkende noodopvang
 - Jouw woning in de gemeente Hardenberg, Ommen of Dalfsen wordt middels een verplichte openbare verkoping verkocht door de hypotheekverstrekker. Je kunt hierbij aantonen dat dit buiten jouw schuld gebeurt.
 - Als je, als inwoner van de gemeente Hardenberg, Ommen of Dalfsen, een ramp is overkomen, bijvoorbeeld door brand of een overstroming, of als je in een levensbedreigende situatie verkeert
- Overige benodigde documenten
- Schriftelijke urgentieaanvraag waarin je jouw problematische situatie omschrijft;
 - Documentatie waarmee je aan kunt tonen dat je aan de voorwaarden voldoet
 - Uittreksel uit de BRP (Basis Registratie Personen) van de gemeente met adreshistorie;
 - Inkomensverklaring van de Belastingdienst (meest recente)